

**Consiliul Local al Municipiului
Rosiori de Vede**

Proiect

Hotarare

privind: aprobarea aribuirii cu titlu gratuit a unui nr. de 28 amplasamente situate pe domeniul public al Municipiului Rosiori de Vede pentru construirea de statii de pompare apa potabila si apa uzata

Consiliul Local al Municipiului Rosiori de Vede intrunit in sedinta ordinara de lucru azi _____ avand in vedere:

- referat de aprobare al Primarului Municipiului Rosiori de Vede inregistrat sub nr. 23936 din 21.12.2021;
 - raportul de specialitate al Serviciului Public A.D.P.P. inregistrat sub nr. 23938 din 21.12.2021;
 - adresa SC SC Apa Serv SA inregistrata sub numarul 23092/09.12.2021;
 - prevederile art. 27, alin. 2, lit. a, din Legea nr. 241/2006, republicata, privind serviciul de alimentare cu apa si de canalizare;
 - normele tehnice 1294 din 30.08.2017 privind amplasarea lucrarilor edilitare, a stalpilor pentru instalatii, si a pomilor in localitatile urbane si rurale;
 - raportul de avizare al comisiei de specialitate pentru amenajarea teritoriului si urbanism, protectie mediu si agricultura din cadrul Consiliului Local;
- In temeiul prevederile art. 139, alin.(3), lit. (g) si art. 196, (1) lit. a) din O.U.G. 57/2019 privind Codul Administrativ;

Hotaraste:

Art. 1 Se aproba atribuirea cu titlu gratuit un nr. de 28 amplasamente situate pe domeniul public al Municipiului Rosiori de Vede, pentru construirea de statii de pompare apa potabila si apa uzata de catre SC Apa Serv SA in cadrul "Proiectului regional de dezvoltare a infrastructurii de apa si apa uzata din Judetul Teleorman in perioada 2014 - 2020"

Art.2 Amplasamentele sunt identificate in planurile de situatie anexele 1 - 28, care fac parte integranta din prezenta.

Art. 3 Prezenta se va comunica Institutiei Prefectului jud. Teleorman, Primarului Municipiului Rosiori de Vede, SC Apa Serv SA, S.P.A.D.P.P., Directia Arhitect Sef.

Initiator

Primar

Ec. Circiumaru Gheorghe Valerica



Avizat de legalitate

Secretar General

Cita Miara Iulia



Rosiori de Vede

Nr. 23937 din 21.12 2021

MUNICIPIUL ROSIORI DE VEDE
PRIMAR

Wr. 23936 / 21.12.2021

Referat de aprobare

privind: aprobarea atribuirii cu titlu gratuit a unui nr. de 28 amplasamente situate pe domeniul public al Municipiului Rosiori de Vede pentru construirea de statii de pompare apa potabila si apa uzata

In cadrul "Proiectului regional de dezvoltare a infrastructurii de apa si apa uzata din Judetul Teleorman in perioada 2014 – 2020" SC APA SERV SA, solicita punerea la dispozitie a 28 amplasamente, situate pe domeniul public in Municipiul Rosiori de Vede, pentru construirea noilor investitii.

Pentru extinderea retelelor de apa si canalizare in Municipiul Rosiori de Vede si in conformitate si in conformitate cu prevederile Legii nr. 241/2006, republicata, privind serviciul de alimentare cu apa si de canalizare si a normele tehnice din 30.08.2017 privind amplasarea lucrarilor edilitare, a stalpilor pentru instalatii, si a pomilor in localitatile urbane si rurale am initiat prezentul proiect de hotarare.

Primar

Ec. Circiumaru Gheorghe Valerica



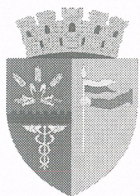

PRIMARIA
MUNICIPIULUI ROȘIORI DE VEDE
www.primariarosioriidevede.ro

Str. Dunării, nr 58, tel. 0247/466250, fax 0247/466141
e-mail postmaster@primariarosioriidevede.ro
SERVICIUL ADMINISTRARE DOMENIUL PUBLIC SI PRIVAT

nr. 23938 / 21.12.2021

Raport de specialitate

privind: aprobarea atribuirii cu titlu gratuit a unui nr. de 28 amplasamente situate pe domeniul public al Municipiului Rosiori de Vede pentru construirea de statii de pompare apa potabila si apa uzata

Subsemnatii Minca Luminita Violeta Sef Serviciu ADPP si Mirea Marius inspector in cadrul SPADPP va aducem la cunostiinta urmatoarele:

Prin adresa inregistrata sub nr. 23092/09.12.2021 SC Apa Serv SA solicita in cadrul "Proiectului regional de dezvoltare a infrastructurii de apa si apa uzata din Judetul Teleorman in perioada 2014 – 2020" aprobarea a 28 amplasamente situate pe domeniul public din Municipiul Rosiori de vede pentru construirea de statii de pompare apa potabila si apa uzata.

Un nr. de 4 amplasamente sunt pentru statii de pompare apa potabila, au suprafata de 22 mp pentru fiecare amplasament si se regasesc pe urmatoarele strazii:

- Str. Iorgu Constantinescu, str. Sf. Teodor, str. Belitori, str. Dorobanti.

Un nr. de 24 amplasamente sunt pentru statii de pompare apa uzata, au suprafata de 16 mp pentru fiecare amplasament si se regasesc pe urmatoarele strazii:

- Aleea Gara de Nord, Fdt. 3 Calusari, str. Carpati, Aleea CFR, str. Egalitatii, Bdul Comercial (2), str. Marasti, str. AI Cuza (2), str. Plt. Radlescu, str. Zavoi, str. Plt. Popa Gheorghe, str. Plt. Surpetianu Florin, str. Delcel, str. Bratcov, str. 1907, str. Soarelui, str. Dorobanti, str. Avram Iancu, str. Cantemir Voda, str. IL Caragiale, str. Belitori, str. Olaresei.

Amplasamentele sunt identificate in anexele ce fac parte din hotarare.

In conformitate cu prevederile Legii nr. 241/2006, republicata, privind serviciul de alimentare cu apa si de canalizare si a normele tehnice din 30.08.2017 privind amplasarea lucrarilor edilitare, a stalpilor pentru instalatii, si a pomilor in localitatile urbane si rurale propunem aprobarea cu titlu gratuit a unui nr. de 28 ampalsamente situate pe domeniul public al Municipiului Rosiori de Vede pentru construirea de statii de pompare

Sef SPADPP
Ing. Minca Luminita Violeta

inspector
Mirea Marius



Nr. 7545 / 09.12. 2021

Handwritten: HOPP
09.12.2021

CATRE ,
PRIMARIA Municipiului ROSIORII de VEDE
in atentia domnului primar CARCIUMARU VALERICA

Urmare adresei dumneavoastra nr.22180 / 02.12.2021 va retransmitem planurile de situatie aferente statiilor de pompare apa uzata si apa potabila cu completarile solicitate .

Mentionam ca pentru construirea noilor investitii , este nevoie sa puneti la dispozitia Beneficiarului SC.APA SERV SA , declaratia de disponibilitate si Hotararea Consiliului Local prin care se adevereste ca terenurile aferente constructiei statiilor de pompare apa uzata si apa potabila amplasate pe strazile din municipiul Rosiorii de Vede se afla pe domeniul public.

Cu stima ,

DIRECTOR GENERAL
ing. Marius Ciprian GURBAN



DIRECTOR TEHNIC,
ing. Theodor COSMA

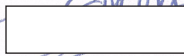

DIRECTOR ECONOMIC ,
ec. Valentina MELINTESCU



Sef DEPARTAMENT UIP ,
ing. Floricica CHIVU



JURIST UIP ,
jr. Ionuț PREDĂ



MANAGER CONTRACT,
ing. Dan NITA



Unitatea de Implementare a Proiectelor

Tel: 0247/311.272; 0247/310.442; Fax: 0247/313.218; e-mail: apacanalalex@yahoo.com
ORC: J34/529/2007; CUI: RO22224874; Banca: BCR Alexandria, Cont: RO88 RNCB 0245 0890 0001
S.C. APA SERV S.A. - Str. Vede, Nr. 31, Alexandria, Jud. Teleorman, Cod postal: 140052



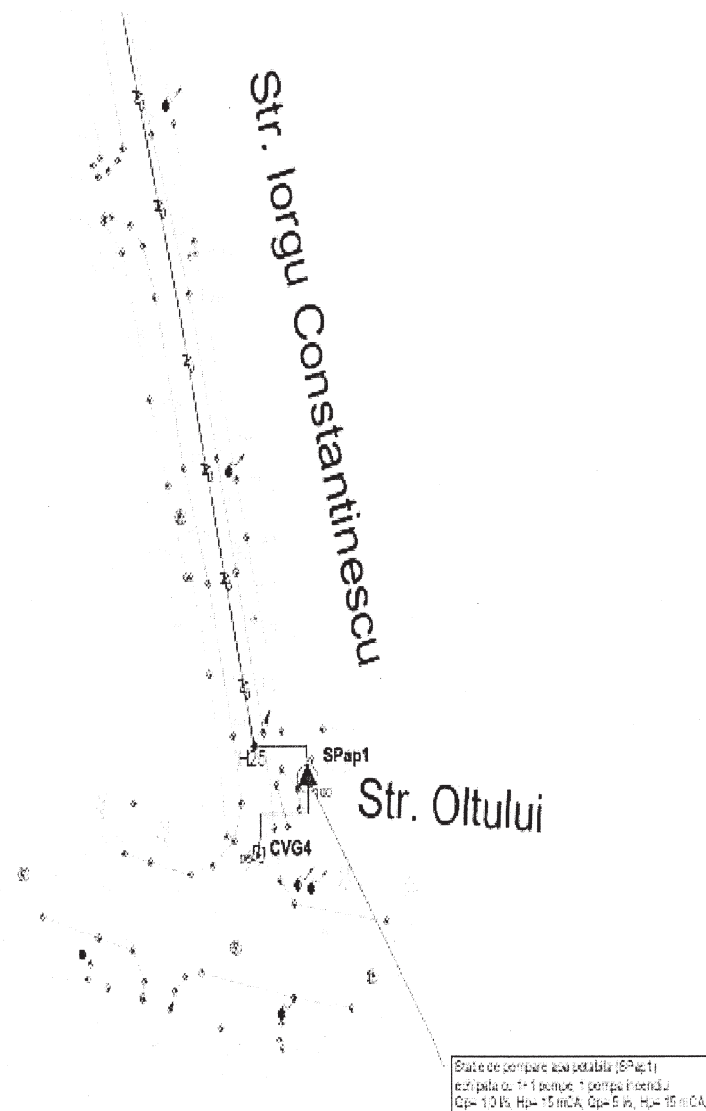

DENUMIREA LUCRARIII :
TEREN STATIE de POMPARE APA UZATA

SPAP nr.1
(statie de pompare apa potabila)

Str.Iorgu Constantinescu
S teren = 22 mp

PLAN de SITUATIE

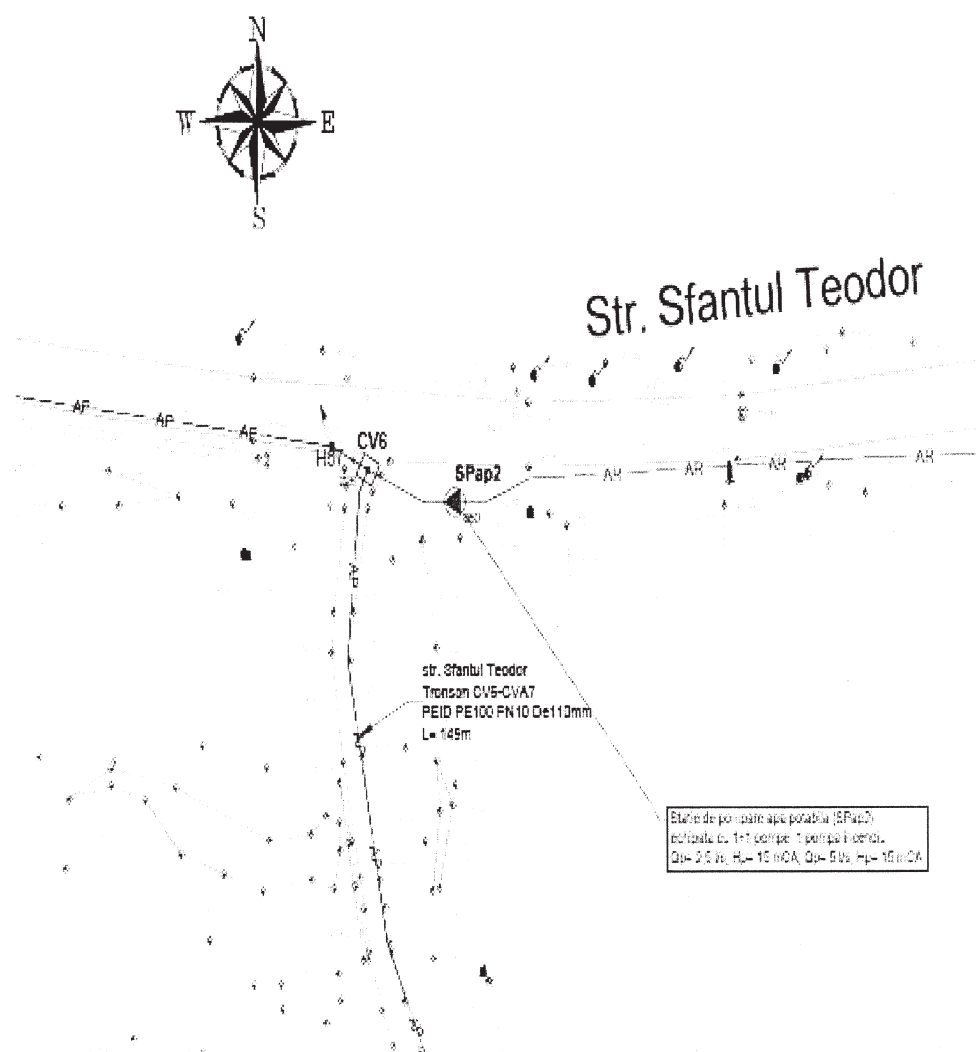

DENUMIREA LUCRARIII :
TEREN STATIE de POMPARE APA UZATA

SPAP nr.2
(statie de pompare apa potabila)

strSf.Teodor
S teren = 22 mp

PLAN de SITUATIE

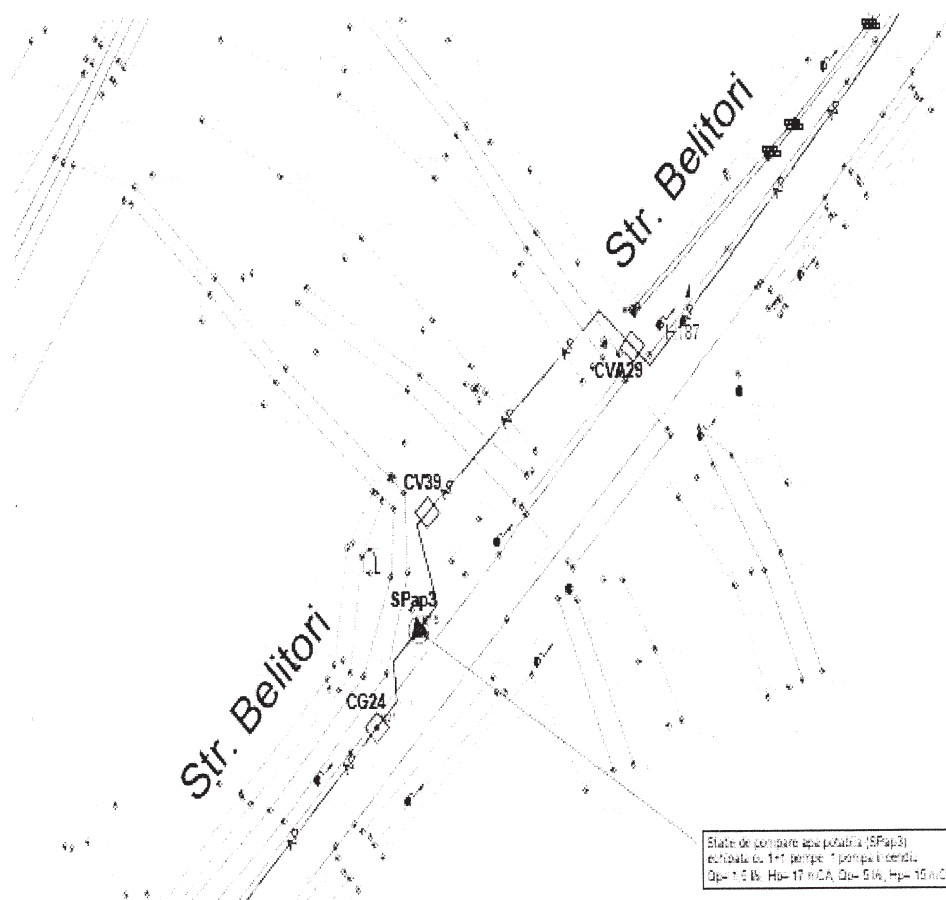

DENUMIREA LUCRARIII :
TEREN STATIE de POMPARE APA UZATA

SPAP nr.3
(statie de pompare apa potabila)

str. Belitoni
S teren = 22 mp

PLAN de SITUATIE

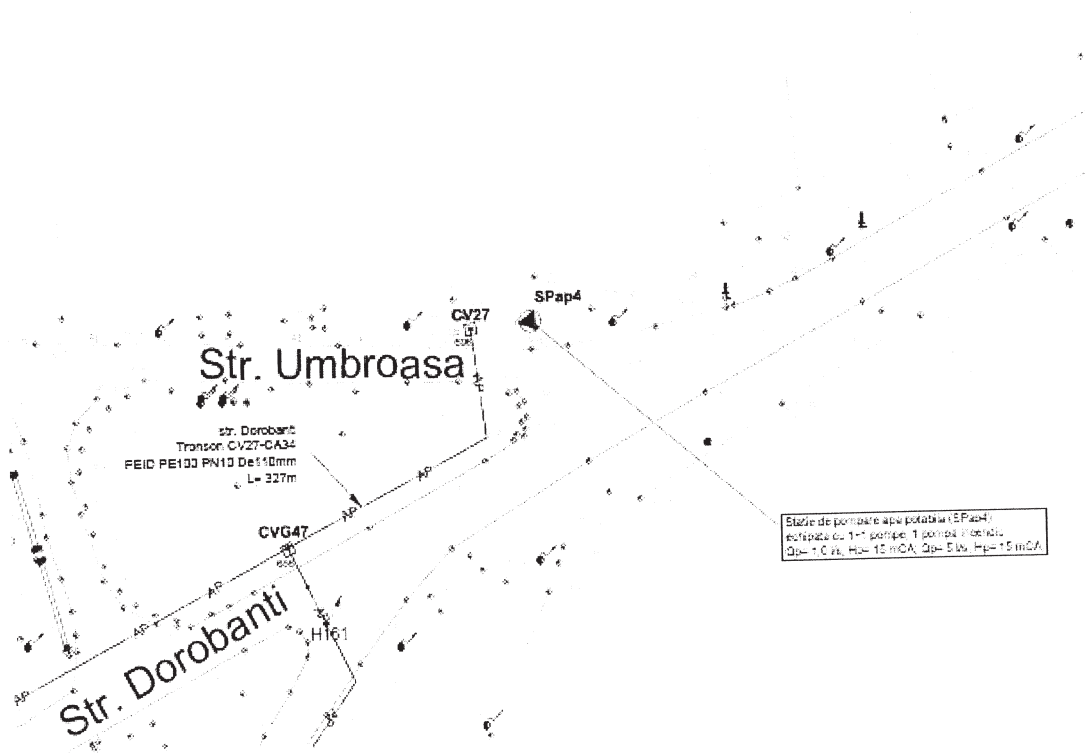

DENUMIREA LUCRARIII :
TEREN STATIE de POMPARE APA UZATA

SPAP nr.4
(statie de pompare apa potabila)

str. Dorobanti
S teren = 22 mp

PLAN de SITUATIE

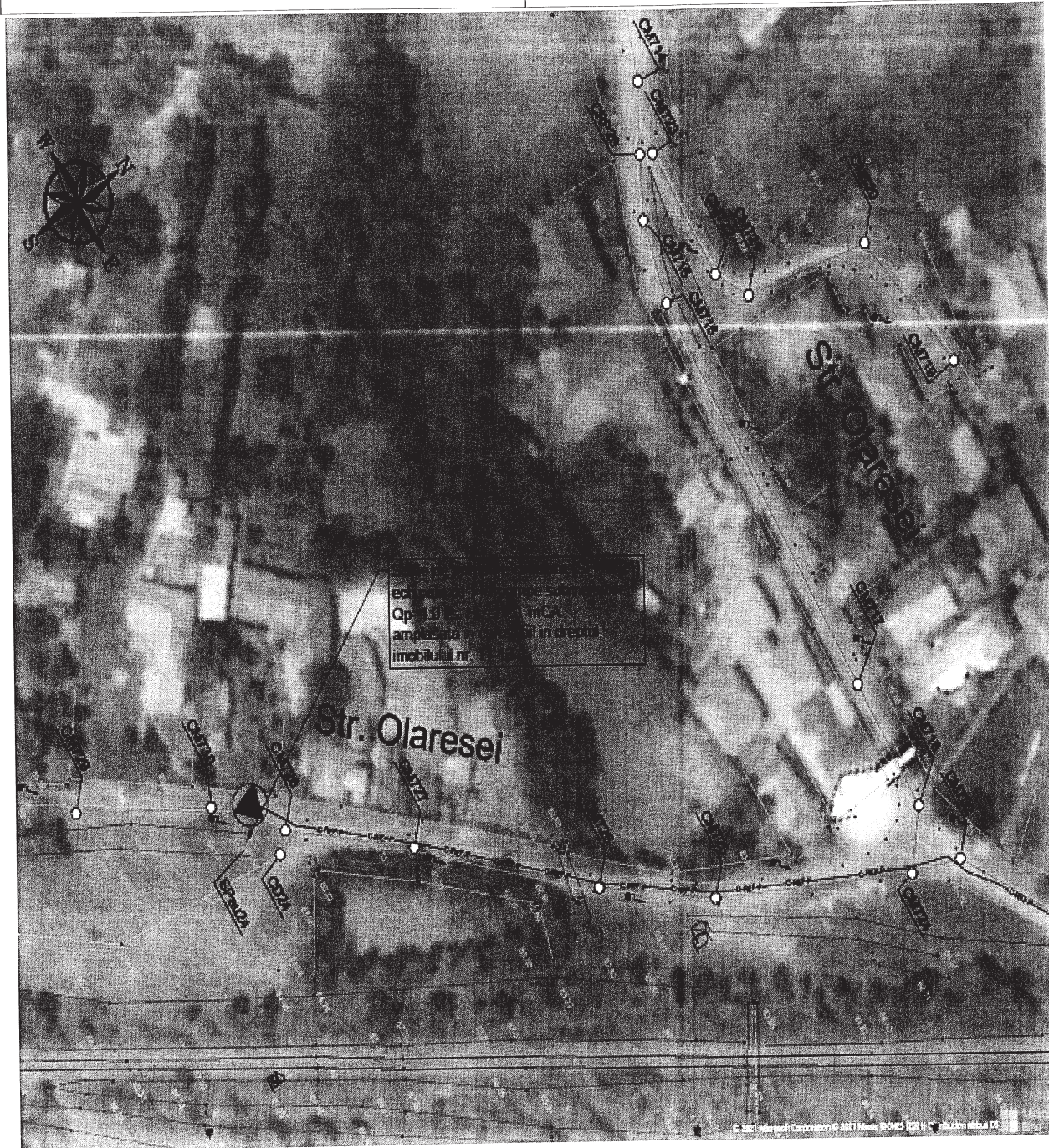

DENUMIREA LUCRARIИ :
TEREN STATIE de POMPARE APA UZATA

SPAU nr.24
(statie de pompare apa uzata)

Str.Olaresei
S teren = 16 mp

PLAN de SITUATIE



DENUMIREA LUCRARIII :
TEREN STATIE de POMPARE APA UZATA

PLAN de SITUATIE

SPAU nr.23
(statie de pompare apa uzata)

Str.Belitori
S teren = 16 mp

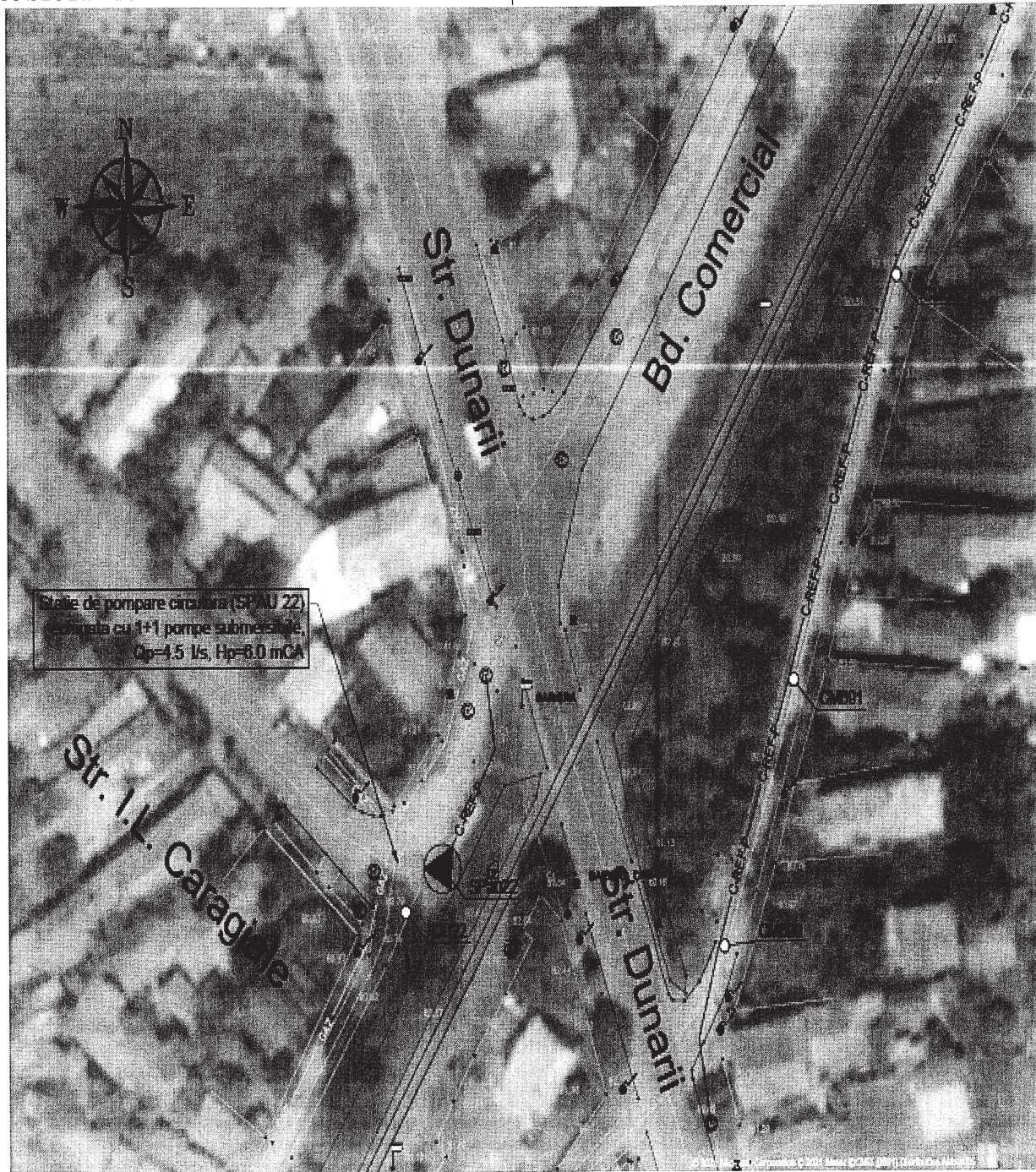

DENUMIREA LUCRARIII :
TEREN STATIE de POMPARE APA UZATA

SPAU nr.22
(statie de pompare apa uzata)

Str.I.L.Caragiale
S teren = 16 mp

PLAN de SITUATIE

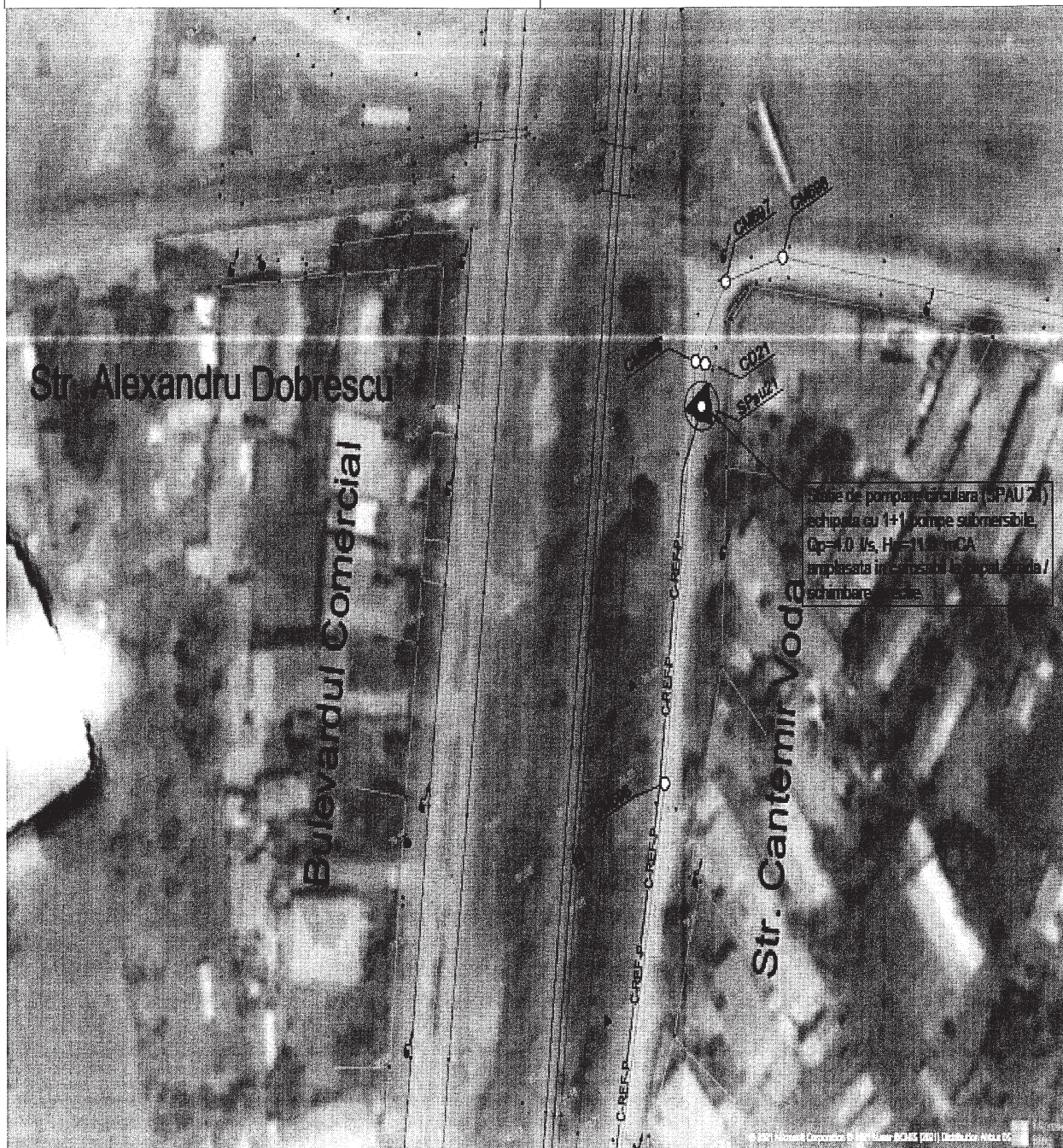

DENUMIREA LUCRARIII :
TEREN STATIE de POMPARE APA UZATA

SPAU nr.21
(statie de pompare apa uzata)

Str.Cantemir Voda
S teren = 16 mp

PLAN de SITUATIE

CONSILIUL LOCAL al MUNICIPIULUI
ROSIORII de VEDE

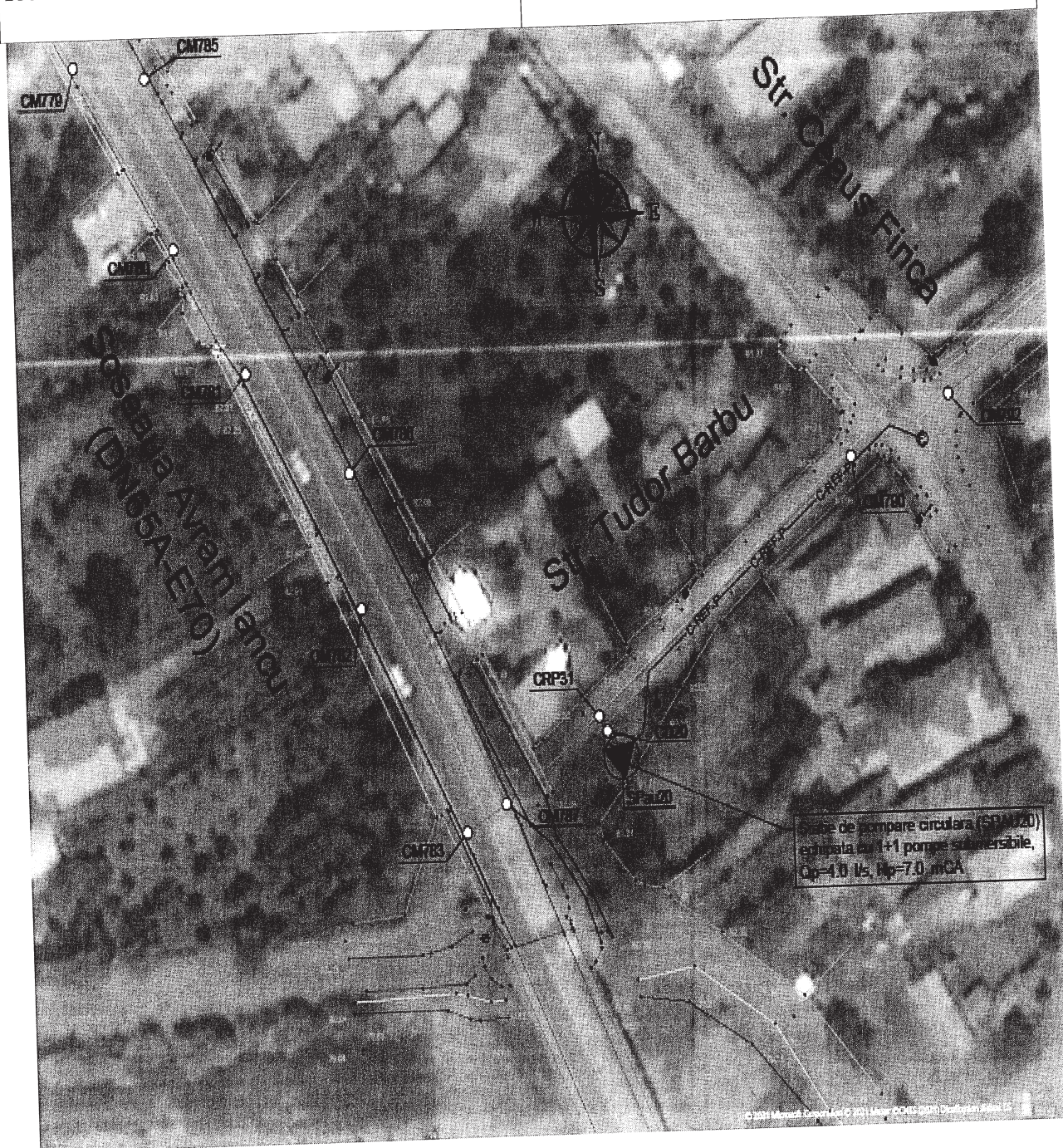

DENUMIREA LUCRARIII :
TEREN STATIE de POMPARE APA UZATA

SPAU nr.20
(statie de pompare apa uzata)

Str. Avram Iancu
S teren = 16 mp

PLAN de SITUATIE

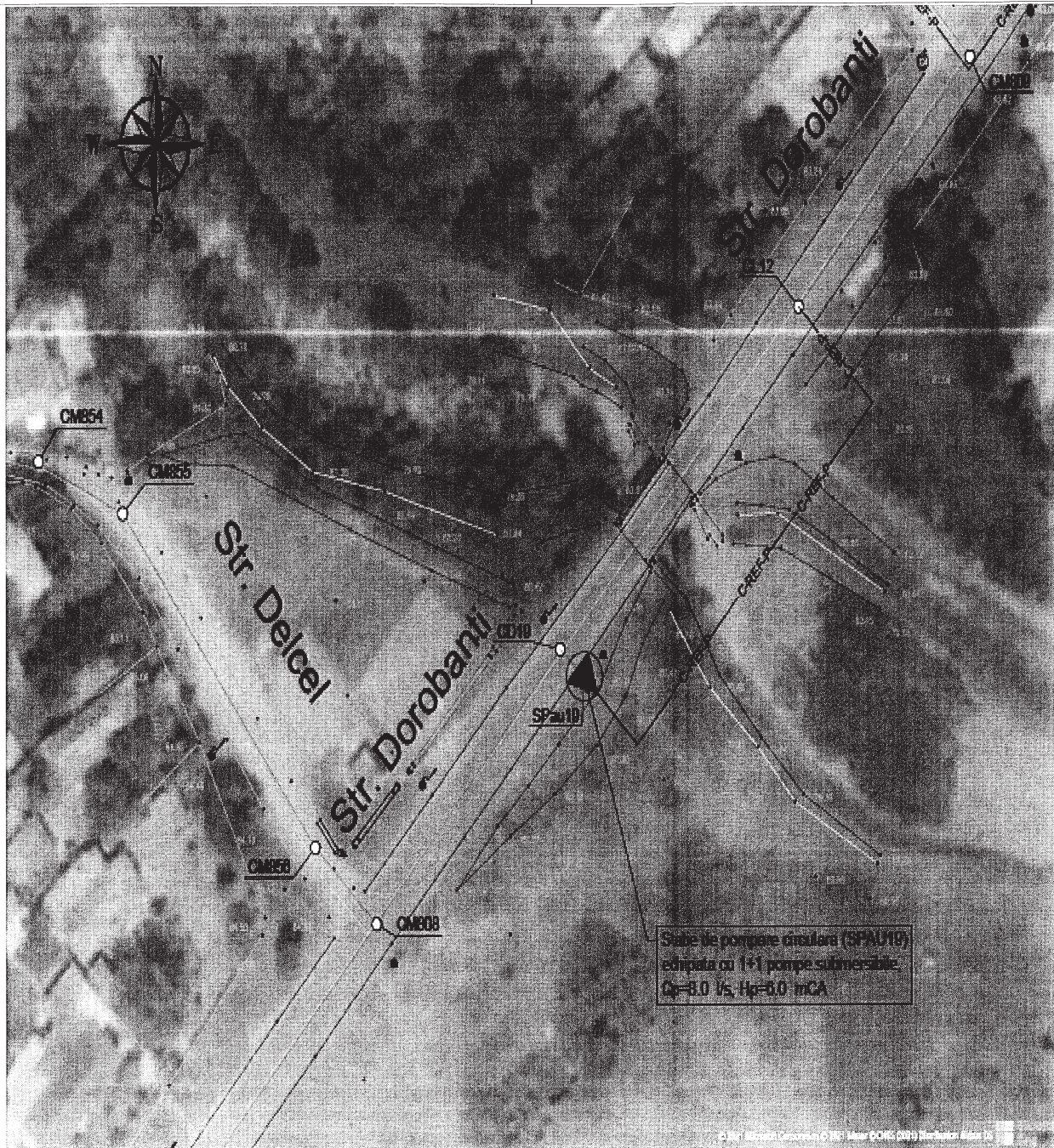

DENUMIREA LUCRARIII :
TEREN STATIE de POMPARE APA UZATA

SPAU nr19
(statie de pompare apa uzata)

Str.Dorobanti
S teren = 16 mp

PLAN de SITUATIE

CONSILIUL LOCAL al MUNICIPIULUI
ROSIORII de VEDE



DENUMIREA LUCRARIII :
TEREN STATIE de POMPARE APA UZATA

SPAUIB nr18
(statie de pompare apa uzata)

Str.Soarelui
S teren = 16 mp

PLAN de SITUATIE

CONSILIUL LOCAL al MUNICIPIULUI
ROSIORII de VEDE

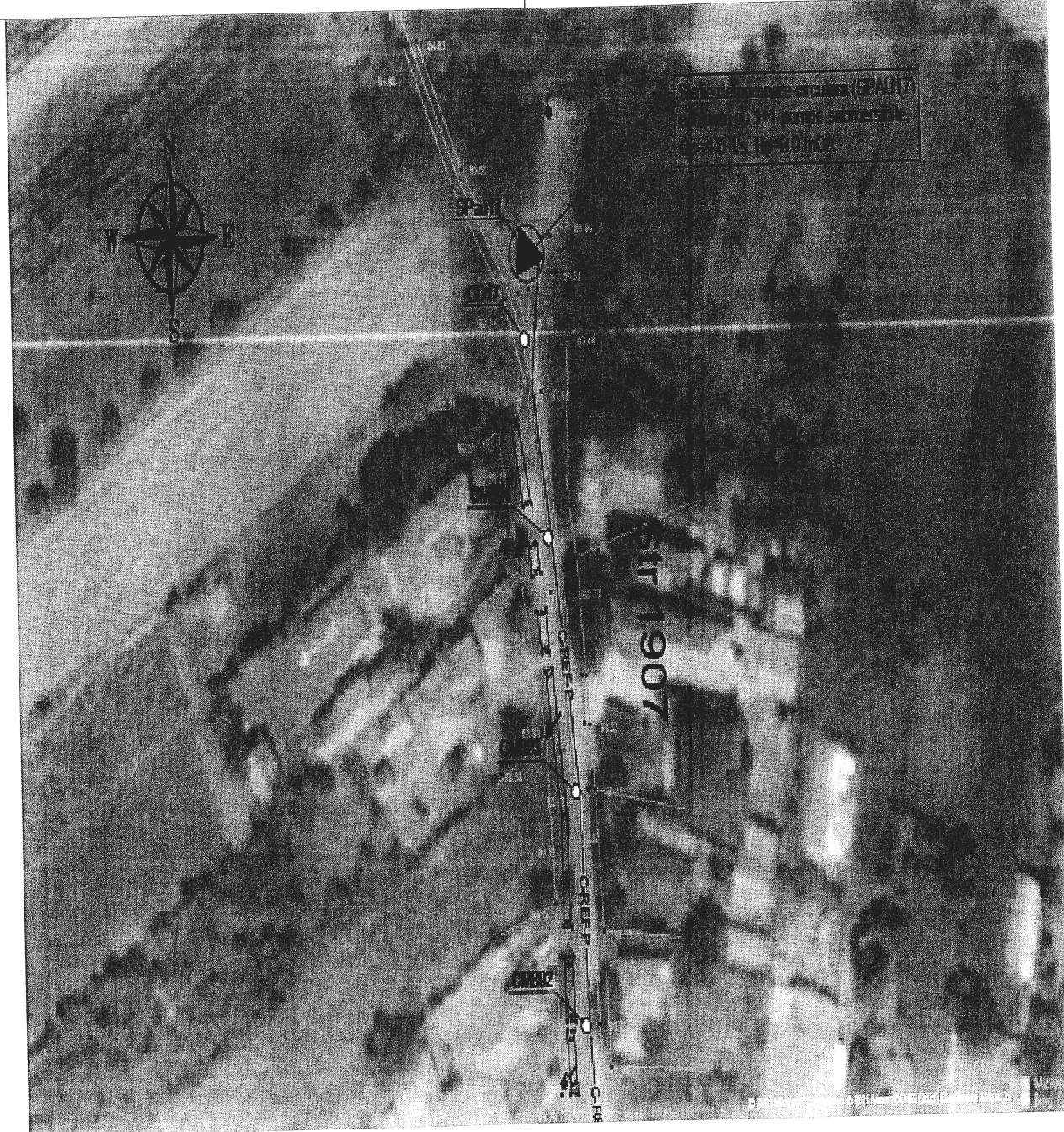

DENUMIREA LUCRARIII :
TEREN STATIE de POMPARE APA UZATA

SPAUI nr17
(statie de pompare apa uzata)

Str.1907
S teren = 16 mp

PLAN de SITUATIE

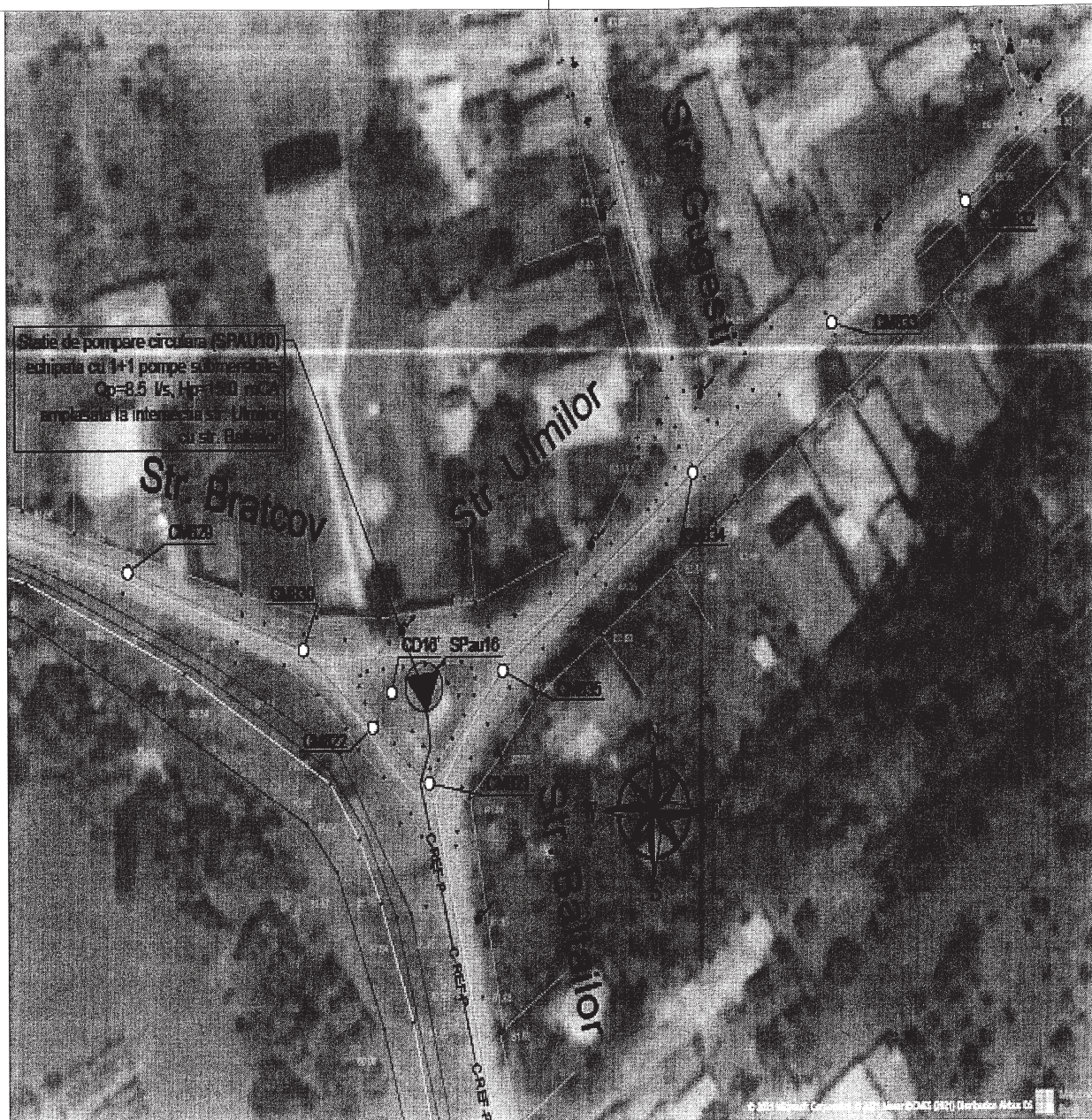

DENUMIREA LUCRARIII :
TEREN STATIE de POMPARE APA UZATA

SPAU nr16
(statie de pompare apa uzata)

Str.Bratcov
S teren = 16 mp

PLAN de SITUATIE

CONSILIUL LOCAL al MUNICIPIULUI
ROSIORII de VEDE



DENUMIREA LUCRARIII :
TEREN STATIE de POMPARE APA UZATA

SPA nr15
(statie de pompare apa uzata)

Str.Delcel
S teren = 16 mp

PLAN de SITUATIE

CONSILIUL LOCAL al MUNICIPIULUI
ROSIORII de VEDE

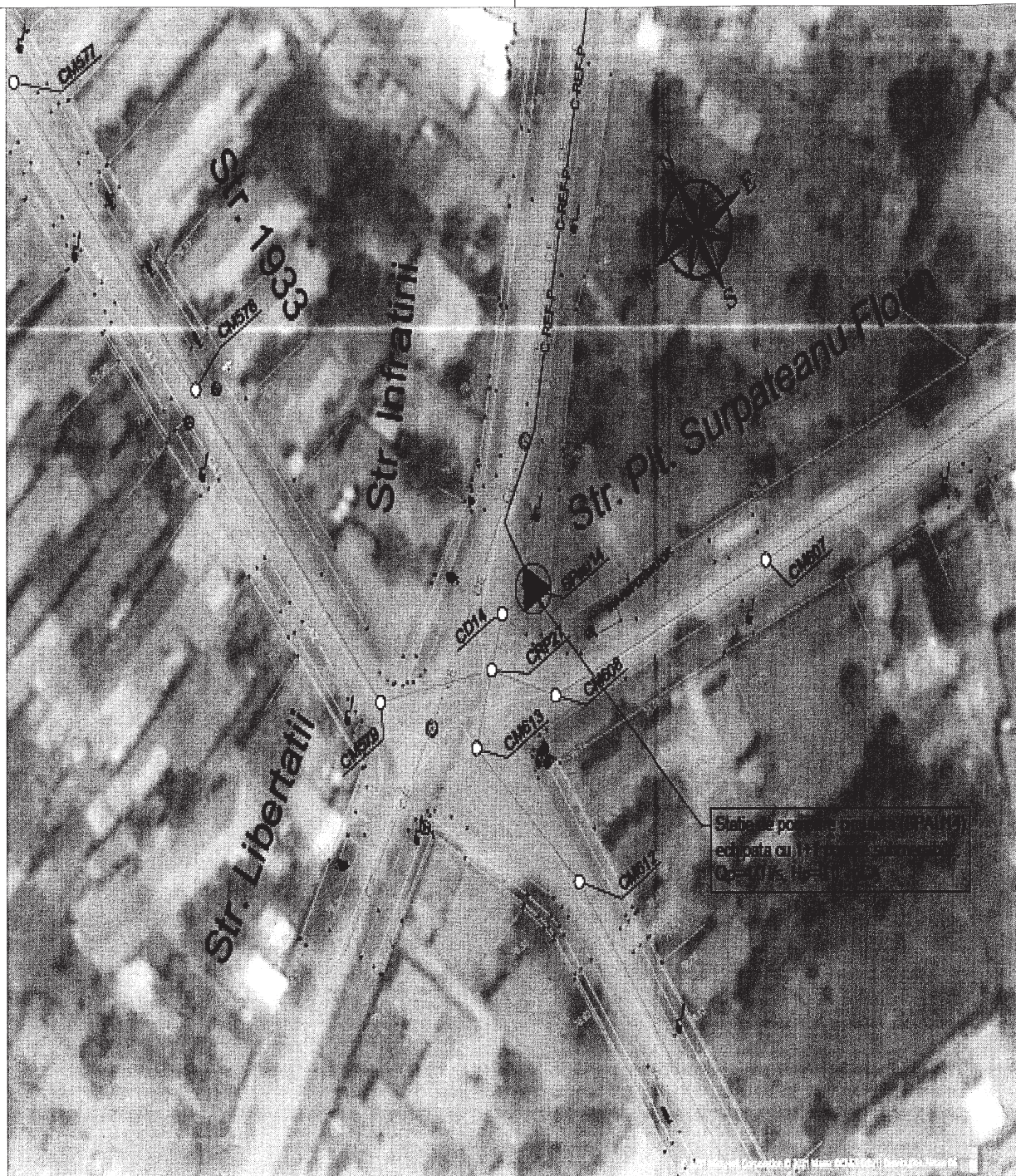

DENUMIREA LUCRARI :
TEREN STATIE de POMPARE APA UZATA

SPAU nr14
(statie de pompare apa uzata)

Str.Plutonier Surpateanu Florin
S teren = 16 mp

PLAN de SITUATIE



DENUMIREA LUCRARIII :
TEREN STATIE de POMPARE APA UZATA

SPAU nr13
(statie de pompare apa uzata)

Str.Plutonier Popa Gheorghe
S teren = 25 mp

PLAN de SITUATIE

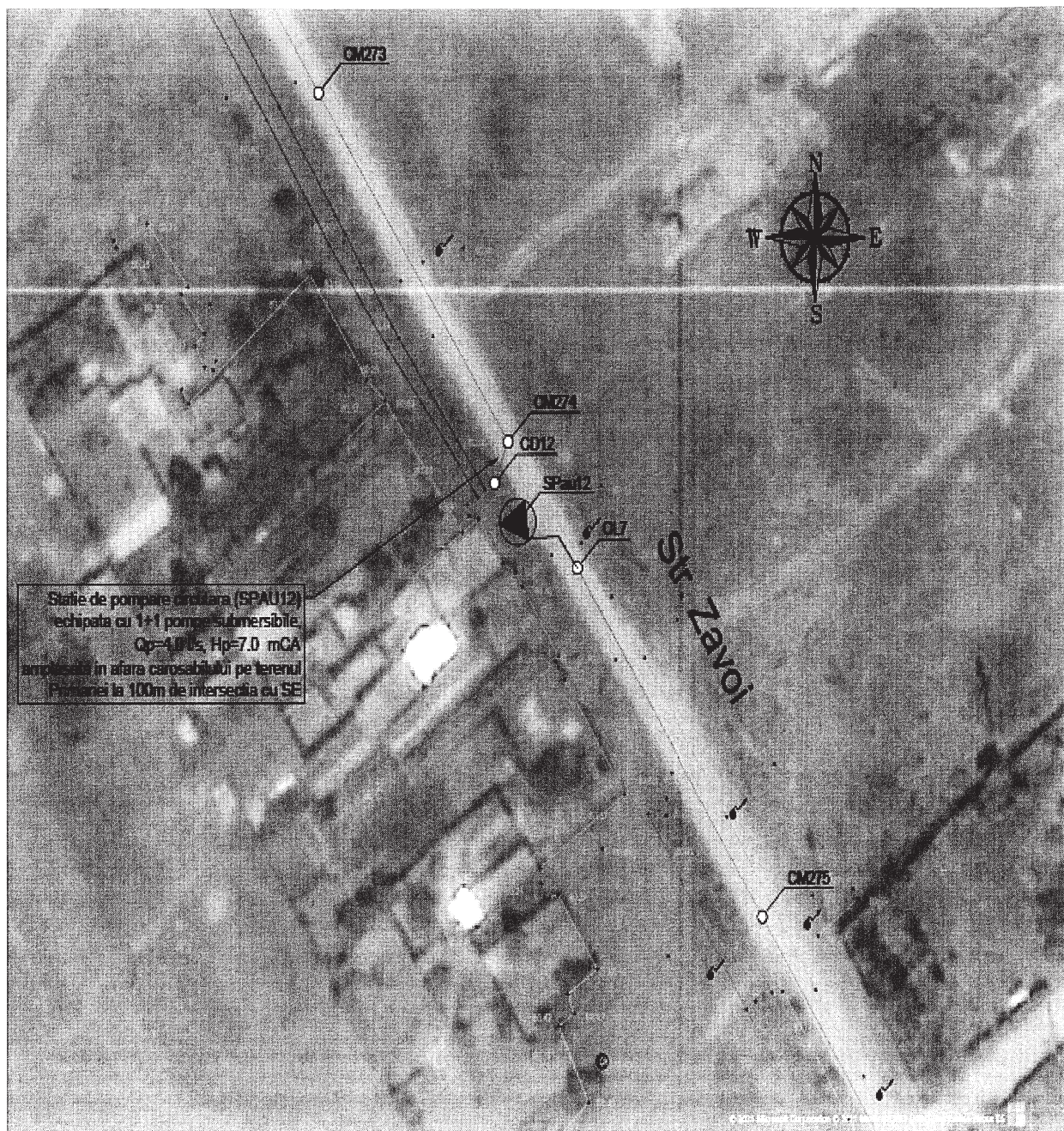

DENUMIREA LUCRARIII :
TEREN STATIE de POMPARE APA UZATA

SPAU nr12
(statie de pompare apa uzata)

Str.Zavoi
S teren = 16 mp

PLAN de SITUATIE



DENUMIREA LUCRARIÍ :
TEREN STATIE de POMPARE APA UZATA

SPAU nr11
(statie de pompare apa uzata)

Str.Plutonier Radulescu
S teren = 16 mp

PLAN de SITUATIE

CONSILIUL LOCAL al MUNICIPIULUI
ROSIORII de VEDE

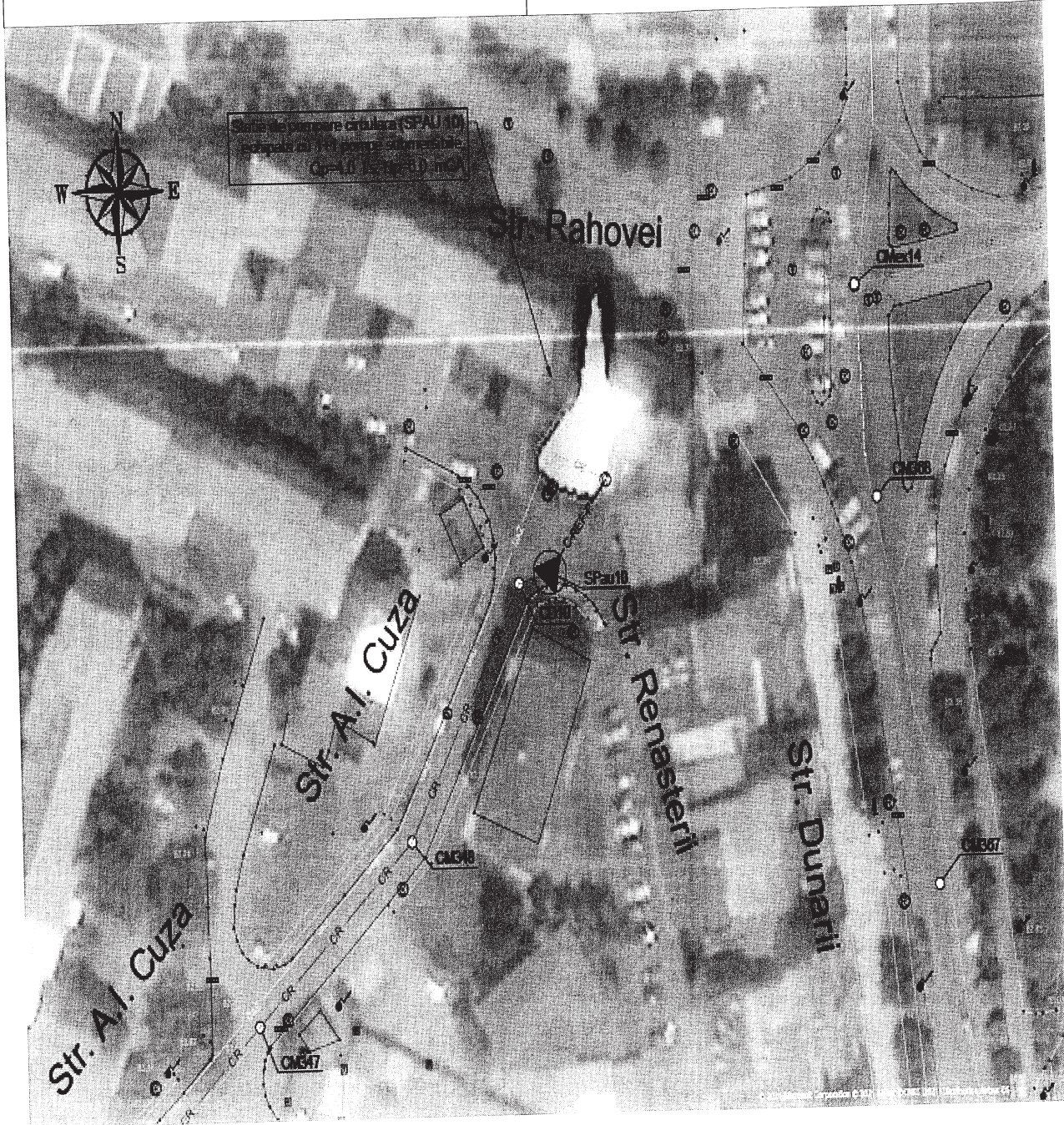

DENUMIREA LUCRARIII :
TEREN STATIE de POMPARE APA UZATA

SPAU nr10
(statie de pompare apa uzata)

Str.A.I.Cuza
S teren = 16 mp

PLAN de SITUATIE

CONSILIUL LOCAL al MUNICIPIULUI
ROSIORII de VEDE

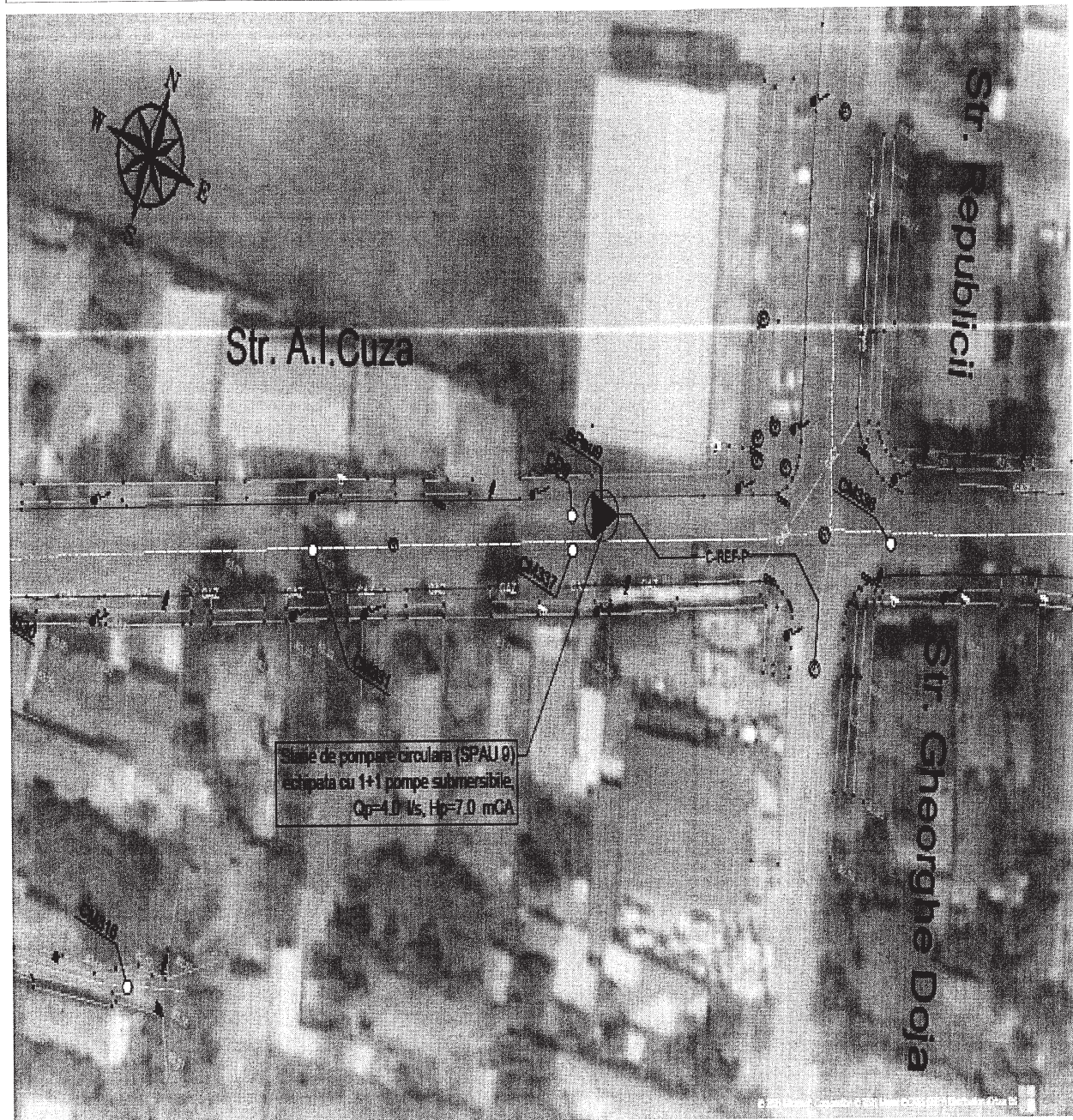

DENUMIREA LUCRARIII :
TEREN STATIE de POMPARE APA UZATA

SPAU nr9
(statie de pompare apa uzata)

Str.A.I.Cuza
S teren = 16 mp

PLAN de SITUATIE

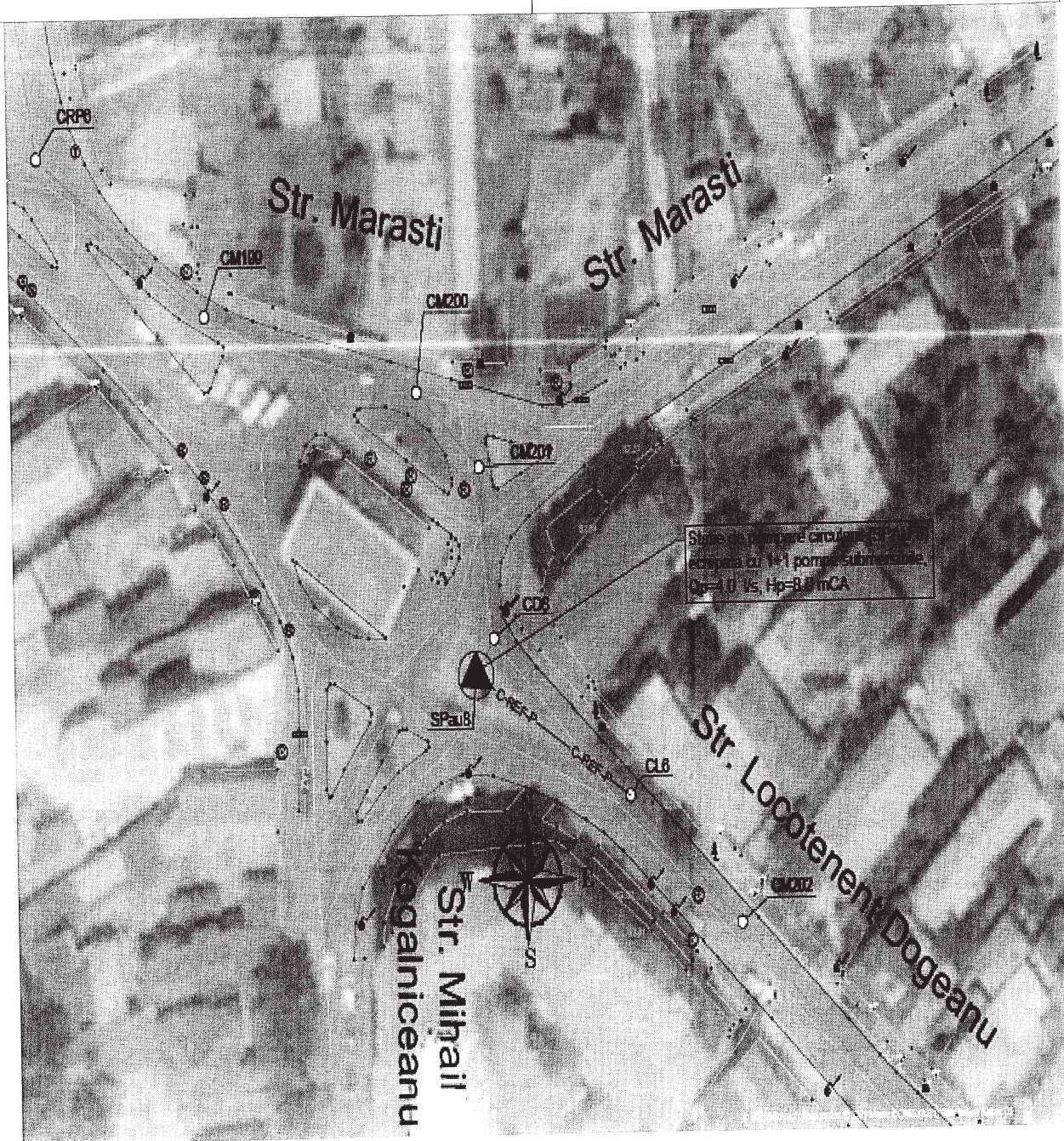

DENUMIREA LUCRARIII :
TEREN STATIE de POMPARE APA UZATA

SPAU nr.8
(statie de pompare apa uzata)

Str.Marasti
S teren = 16 mp

PLAN de SITUATIE

CONSILIUL LOCAL al MUNICIPIULUI
ROSIORII de VEDE

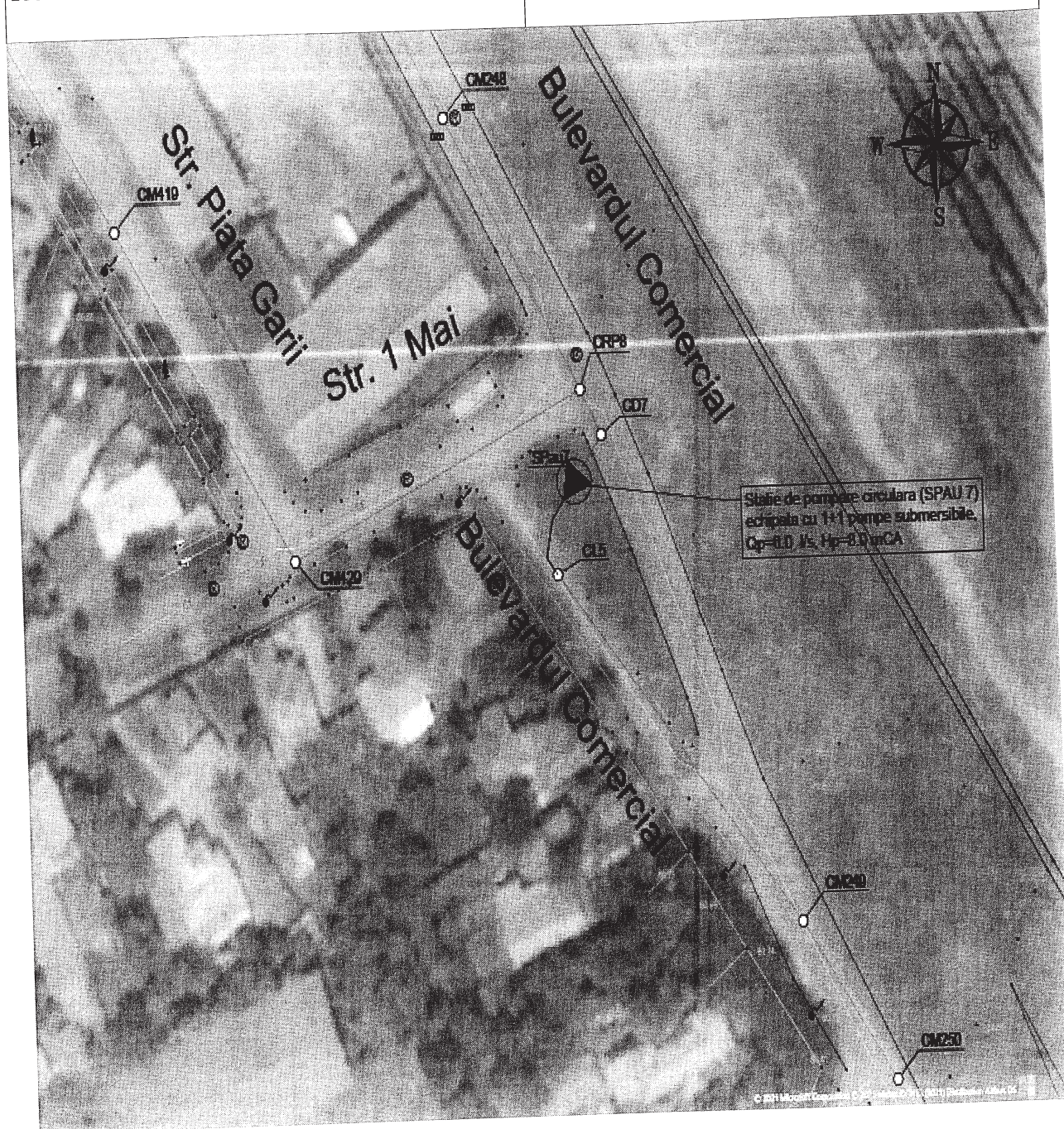

DENUMIREA LUCRARIII :
TEREN STATIE de POMPARE APA UZATA

SPAU nr.7
(statie de pompare apa uzata)

B-dul COMERCIAL
S teren = 16 mp

PLAN de SITUATIE

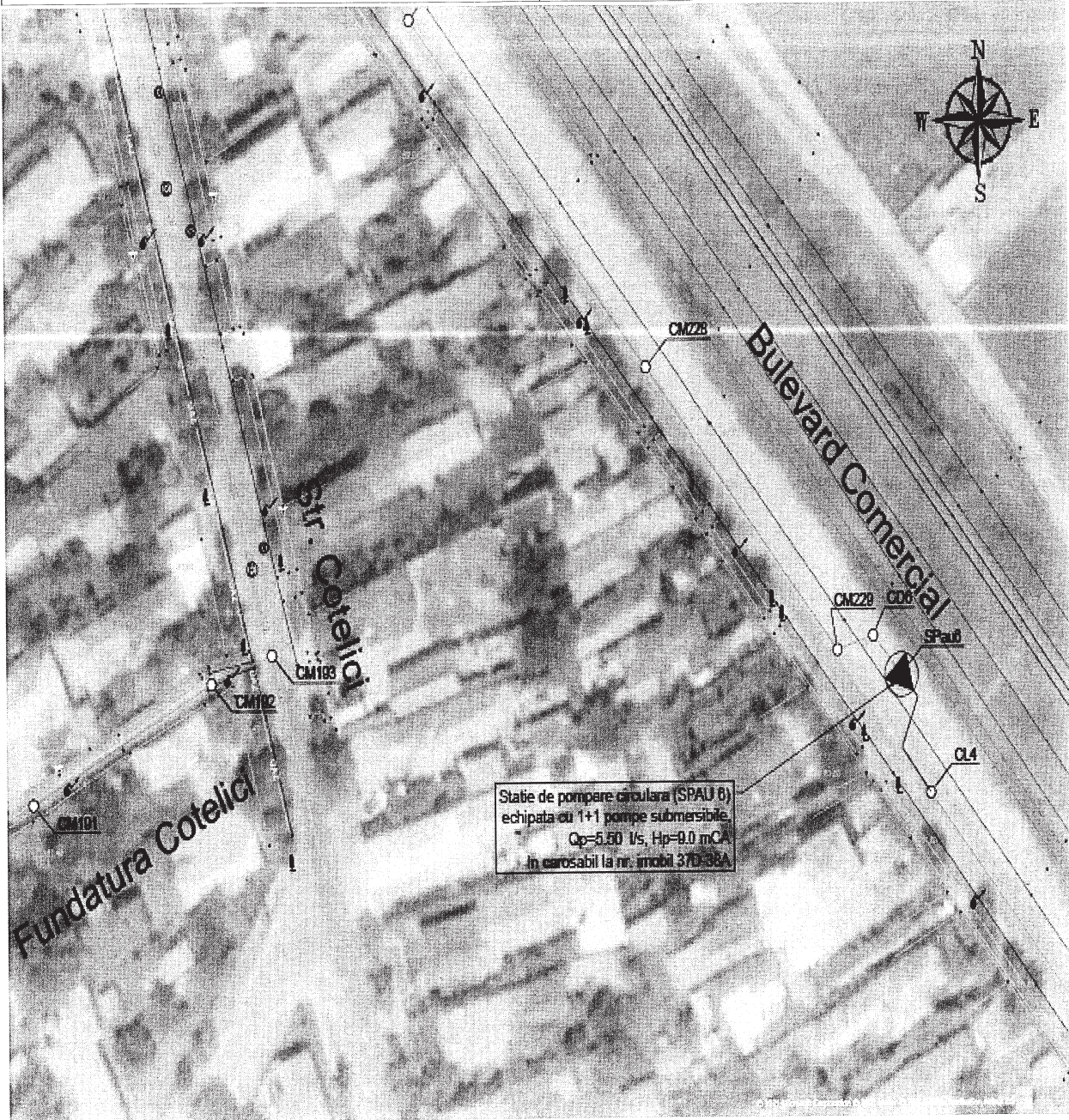

	<p>DENUMIREA LUCRARIII : TEREN STATIE de POMPARE APA UZATA</p> <p>SPAU nr.6 (statie de pompare apa uzata)</p> <p>B-dul COMERCIAL S teren = 16 mp</p>	<p>PLAN de SITUATIE</p>
--	---	-------------------------

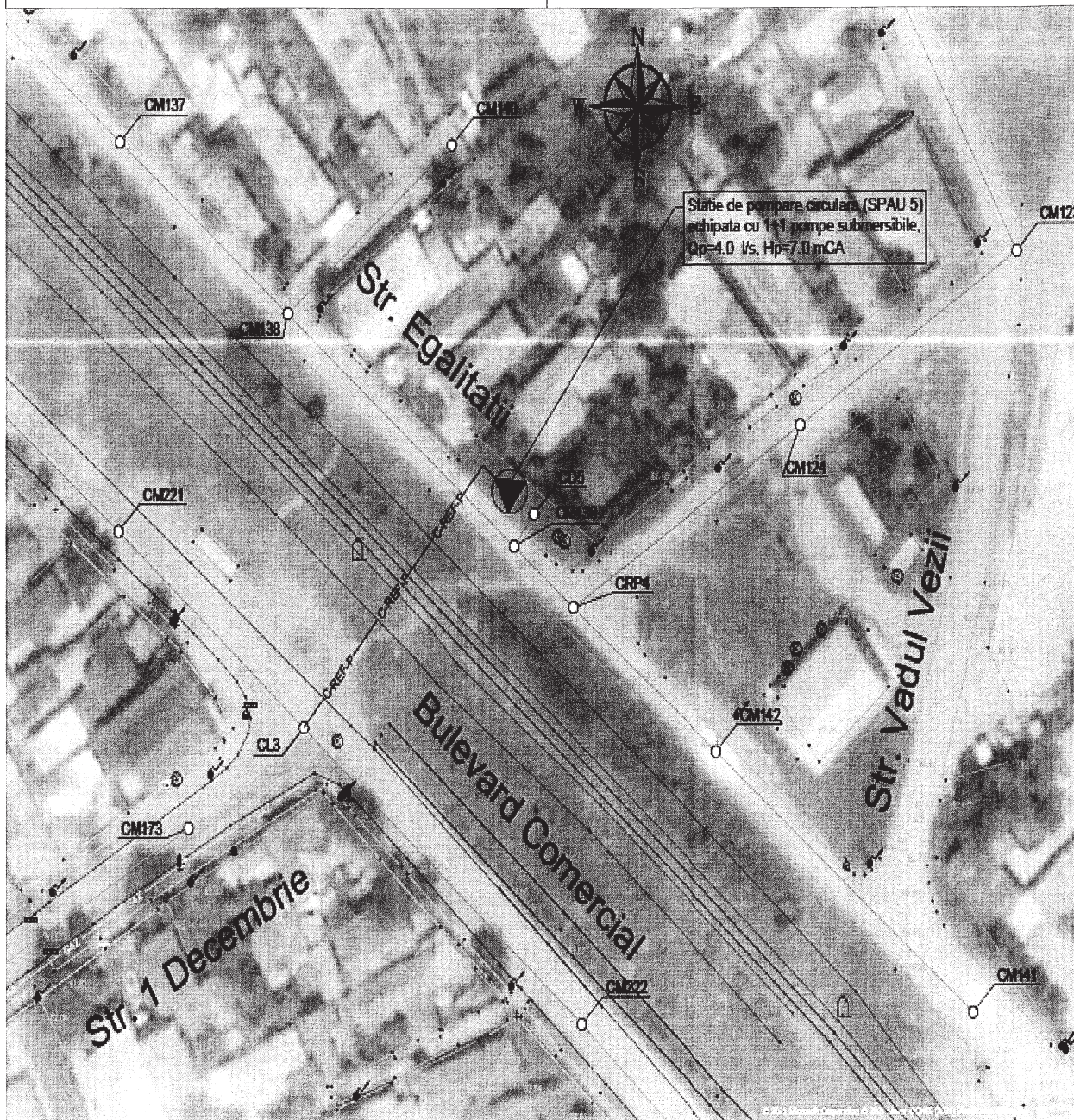

DENUMIREA LUCRARIII :
TEREN STATIE de POMPARE APA UZATA

PLAN de SITUATIE

SPAU nr.5
(statie de pompare apa uzata)

str.Egalitatii
S teren = 16 mp

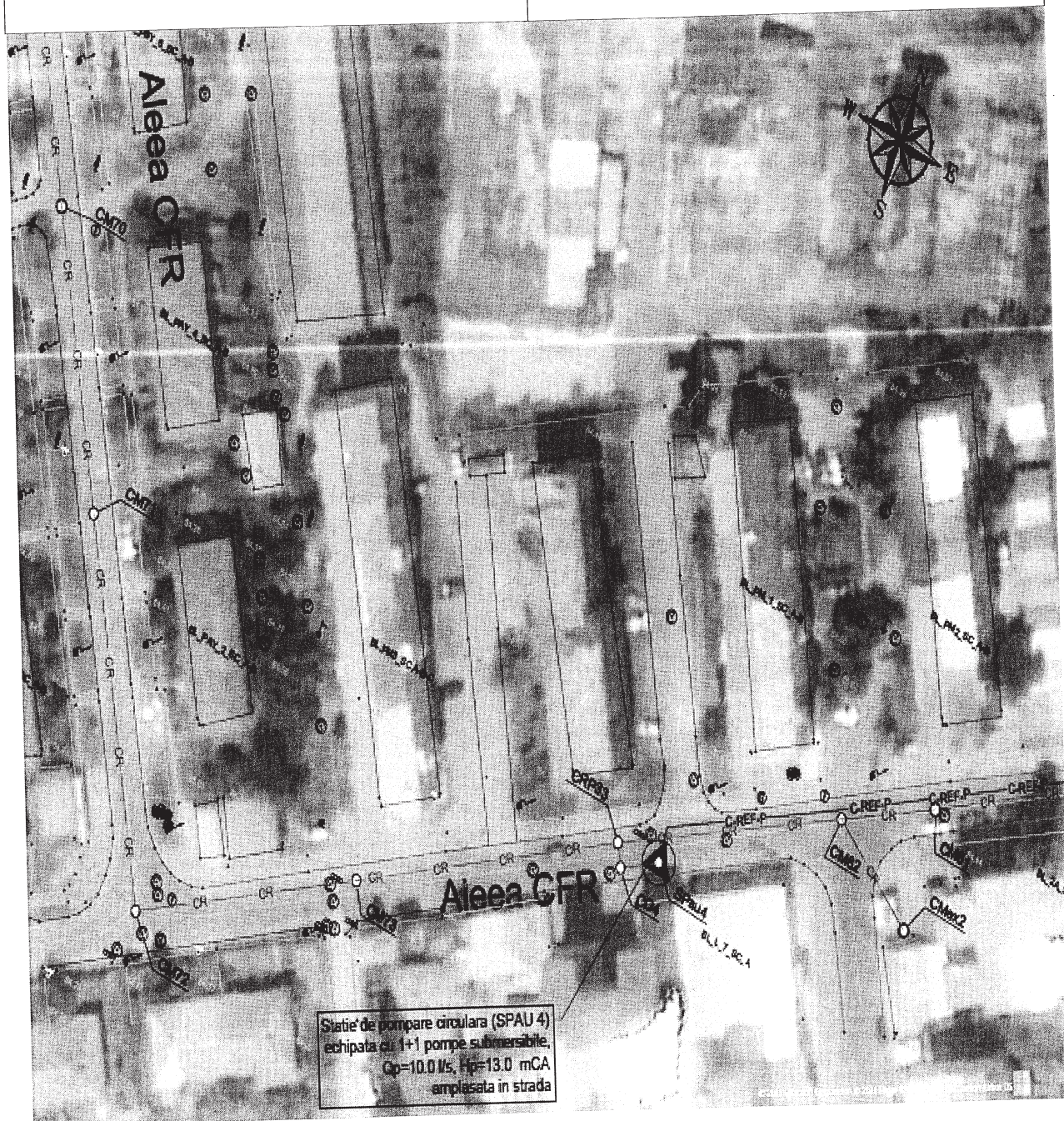

DENUMIREA LUCRARI :
TEREN STATIE de POMPARE APA UZATA

SPAU nr.4
(statie de pompare apa uzata)

str.Aleea CFR
S teren = 16 mp

PLAN de SITUATIE



DENUMIREA LUCRARIII :
TEREN STATIE de POMPARE APA UZATA

SPAU nr.3
(statie de pompare apa uzata)

str.Carpati
S teren = 16 mp

PLAN de SITUATIE

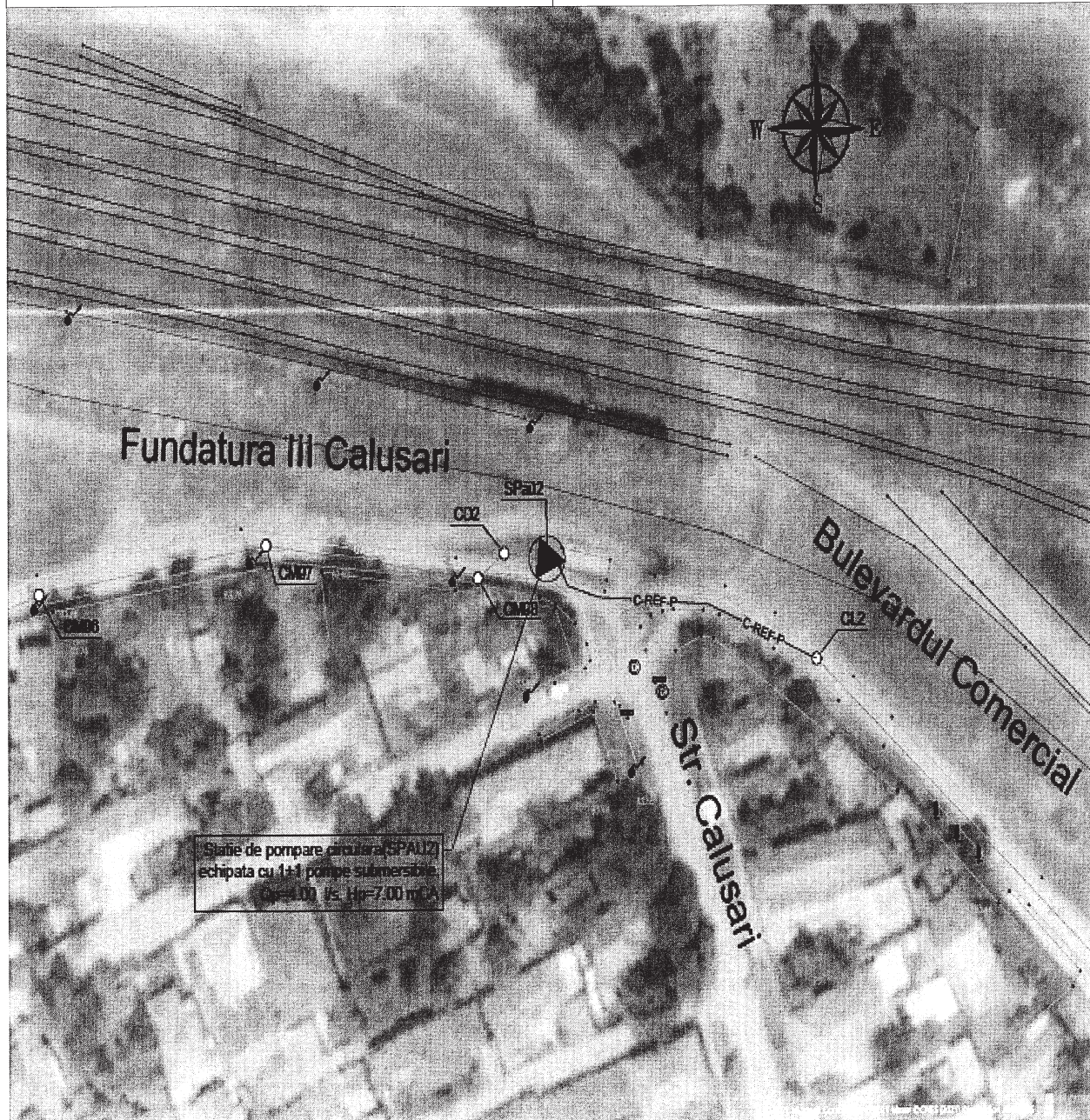

DENUMIREA LUCRARIII :
TEREN STATIE de POMPARE APA UZATA

SPAU nr.2
(statie de pompare apa uzata)

str.Fundatura III Calusari
S teren = 16 mp

PLAN de SITUATIE

CONSILIUL LOCAL al MUNICIPIULUI
ROSIORII de VEDE

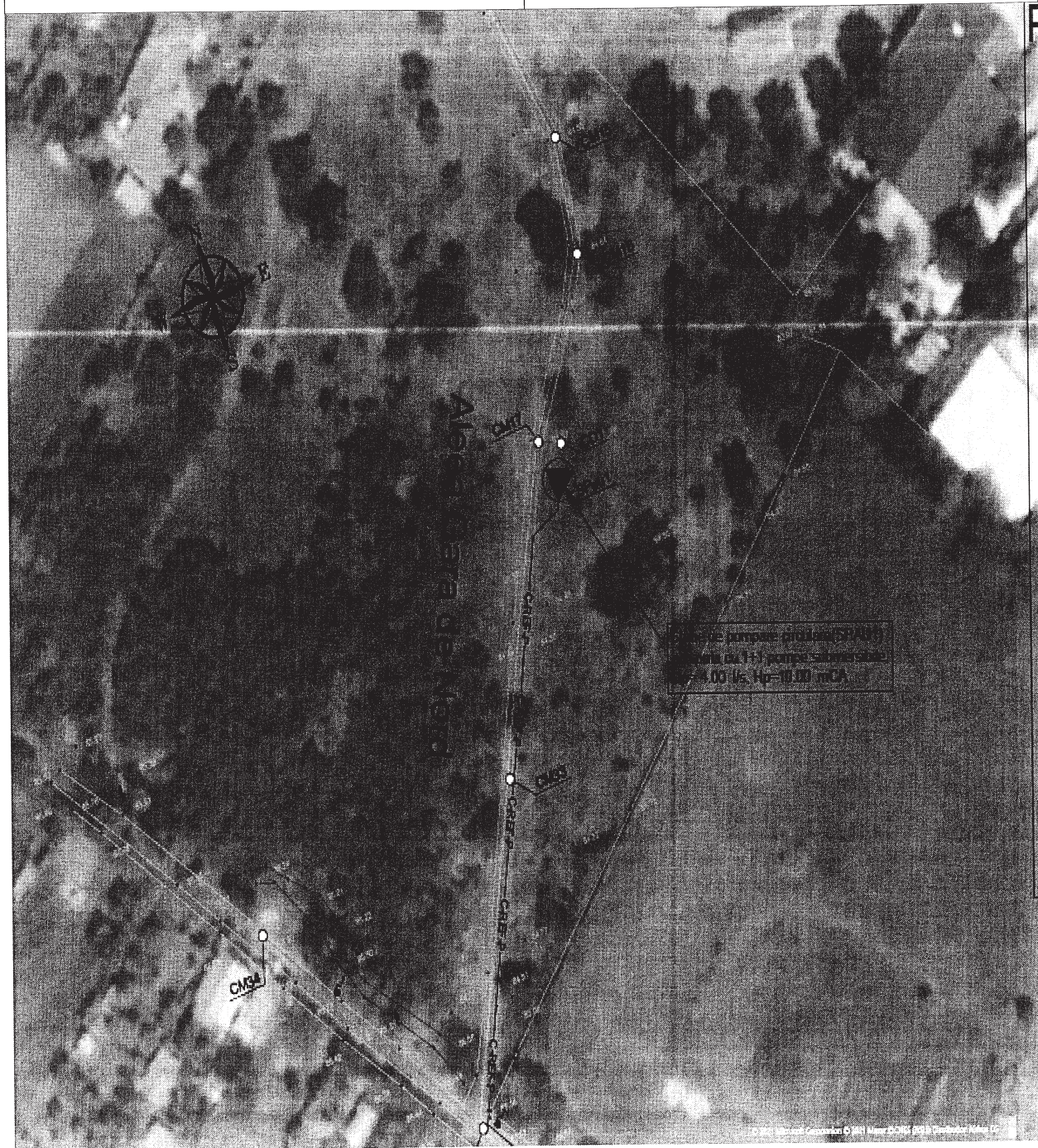

DENUMIREA LUCRARIII :
TEREN STATIE de POMPARE APA UZATA

SPAU nr.1
(statie de pompare apa uzata)

str.Aleea Gara de Nord
S teren = 16 mp

PLAN de SITUATIE